

股票简称：科林电气
股票代码：603050





.....	3
.....	4
.....	4
.....	6
.....	13
.....	15
.....	15
.....	16







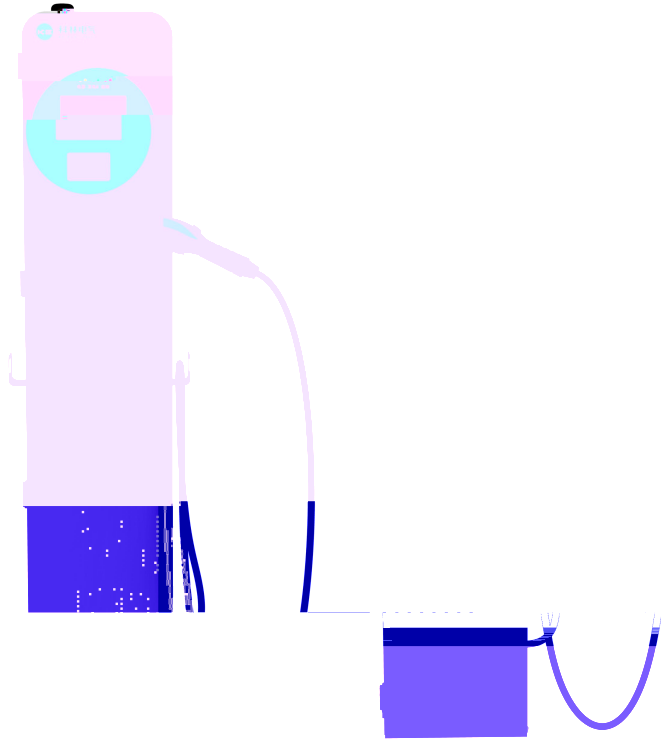



欢迎使用交流充电桩



充电桩

充电桩

充电请刷卡

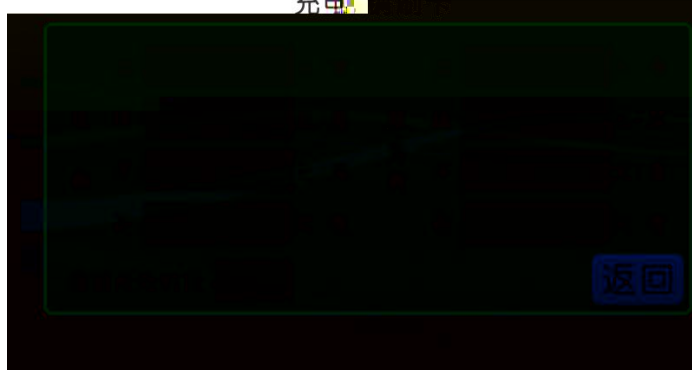

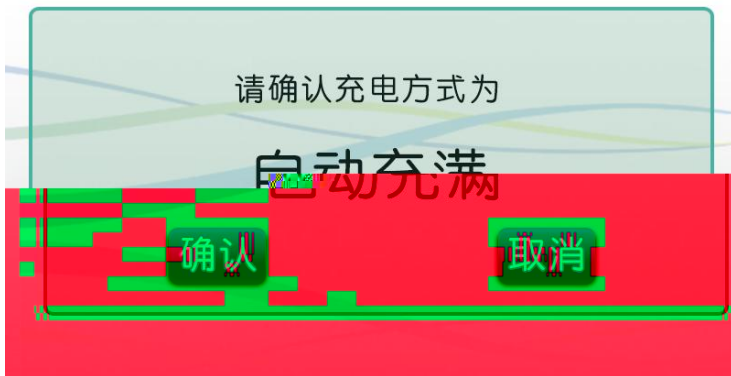
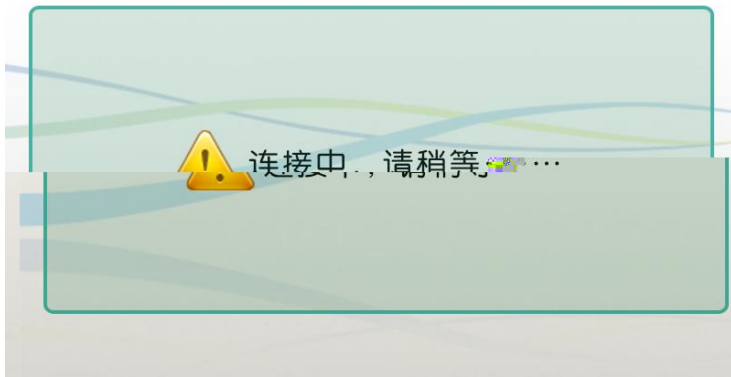

充电监控信息

充电枪号:	<input type="text"/>	充电方式:	<input type="text"/>
充电电压:	<input type="text"/> V	充电电流:	<input type="text"/> A
累计电量:	<input type="text"/> 度	累计电费:	<input type="text"/> 元
服务费:	<input type="text"/> 元	总金额:	<input type="text"/> 元
累计时间:	<input type="text"/> 时 <input type="text"/> 分		

[刷卡或APP结束充电](#)

[主页](#)

 电池未充满，是否停止

[确认](#) [取消](#)

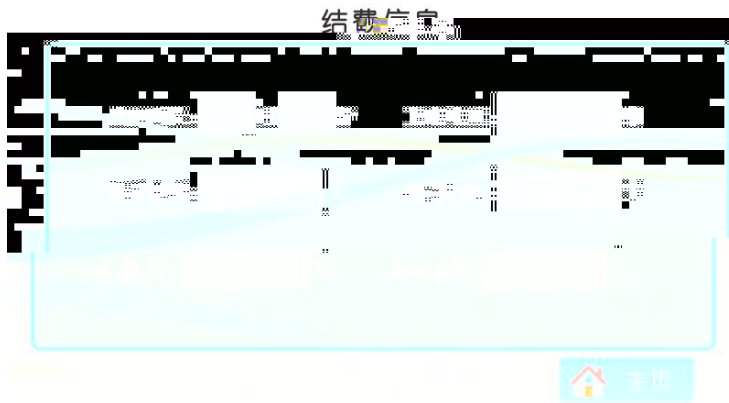
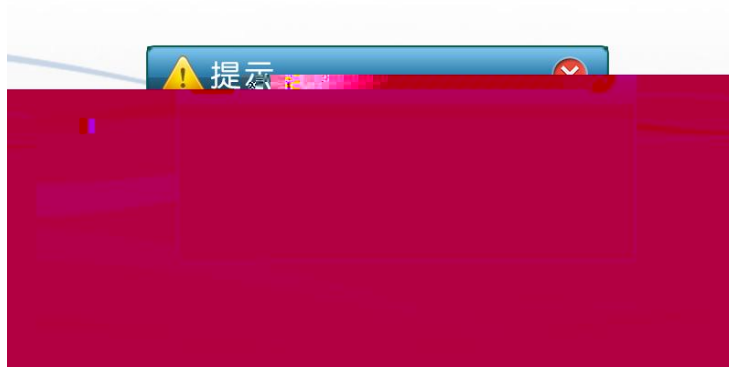



充电完成，请刷卡续费



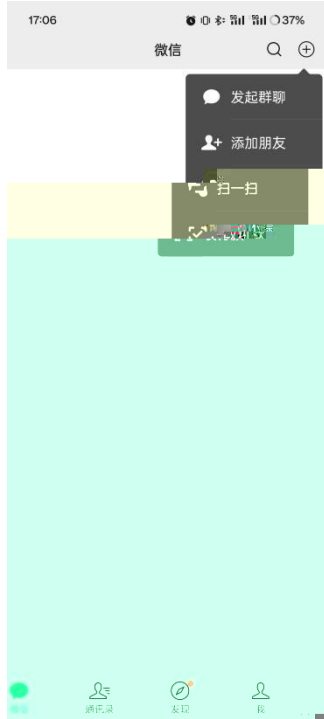

17:09 35%

订单详情

SOC

充电时长: 0分钟
充电电量: 0度
充电金额: 0元

电压: 0V
电流: 0A
功率: 0kW

结束充电

17:09 35%

充电中订单

所属站点: 南高基自用充电站
订单编号: E2024061417091593800019327269
设备编号: KE0000013915
插座编号: 1
设备名称: 13915#14kW双枪充电桩
支付金额: 10元
开始时间:
充电时长: 0分钟
订单状态: 等待充电

远程断电

所属站点: 基地居民区
订单编号: E2024061416545012900019327637
设备编号: KE0000013730
插座编号: 1
设备名称: KE0000013730
支付金额: 1元
开始时间:
充电时长: 0分钟
订单状态: 待支付

17:31 29%

充电订单

2024-06

设备: KE0000013915 210
所属站点: 南高基自用充电站
结束时间: 2024-06-14 17:27:36 0元>

设备: KE0000013915 210
所属站点: 南高基自用充电站
结束时间: 2024-06-14 17:09:20 0元>

